16927050. - Servante Roulante Verso

Description

Servante Roulante Verso Avec 5 Tiroirs et Dessus Lino
LxPxH: 1050x550x980mm

Images du produit

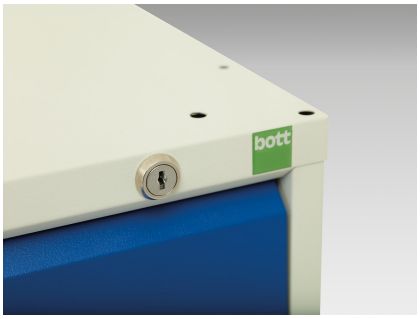
bott

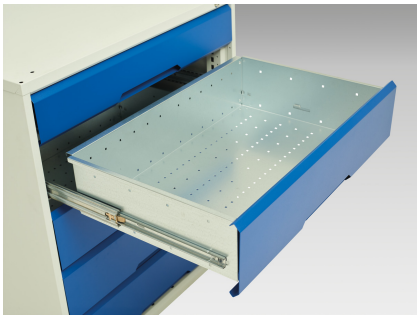

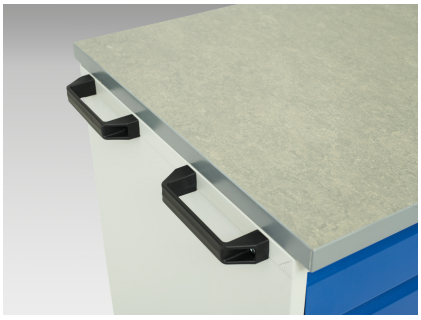

Informations Complémentaires

Tiroir capacité	50 kg
Hauteur tiroir 1	100mm
Dimensions intérieures du tiroir 1	930mm x 480mm x 75mm
Hauteur tiroir 2	100mm
Dimensions intérieures du tiroir 2	930mm x 480mm x 75mm
tiroir hauteur 3	175mm
Dimensions intérieures du tiroir 3	930mm x 480mm x 150mm
tiroir hauteur 4	175mm
Dimensions intérieures du tiroir 4	930mm x 480mm x 150mm
Hauteur tiroir 5	175mm
Dimensions intérieures du tiroir 5	930mm x 480mm x 150mm
Largeur	1050
Profondeur	600
Hauteur	980
Numé	94032080
Matériau du produit	Tôle d'acier
Surface de produit	Couvert de poudre

Choix du produit

Couleur:	Gris clair / Gris anthracite
	Gris / Bleu clair
	Gris clair / Gris clair
	Gris clair / Rouge