40020114. - Armoire Cubio SMF-8616-1.1

Description

Armoire Cubio SMF-8616-1.1 Avec Portes Perfo & 3 Tablettes
LxPxH: 800x650x1600mm

Images du produit

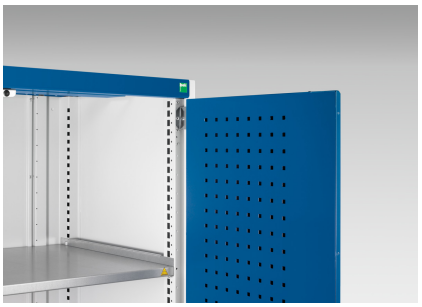

Informations Complémentaires

Type de porte	Perfo
plateau Capacité de charge	100kg
Largeur	800
Profondeur	650
Hauteur	1600
Numé	94032080
Matériau du produit	Tôle d'acier
Surface de produit	Couvert de poudre

Choix du produit

Couleur:	Gris anthracite / Gris anthracite
	Gris clair / Gris anthracite
	Gris / Bleu clair
	Gris clair / Gris clair
	Gris clair / Rouge