# 16926457. - Armoire Polyvalente Verso

## Description

Armoire Polyvalente Verso Avec 3 Tablettes, 4 Tiroirs
LxPxH: 800x550x2000mm

## Images du produit

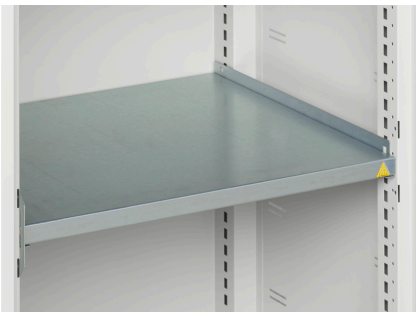

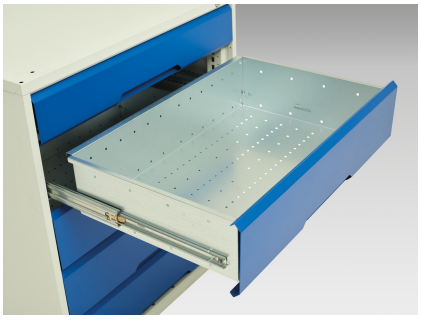

## Informations Complémentaires

| | |
|---|---|
| Tiroir capacité | 75 kg |
| Hauteur tiroir 1 | 100mm |
| Dimensions intérieures du tiroir 1 | 680mm x 430mm x 75mm |
| Hauteur tiroir 2 | 125mm |
| Dimensions intérieures du tiroir 2 | 680mm x 430mm x 75mm |
| tiroir hauteur 3 | 125mm |
| Dimensions intérieures du tiroir 3 | 680mm x 430mm x 100mm |
| tiroir hauteur 4 | 175mm |
| Dimensions intérieures du tiroir 4 | 680mm x 430mm x 150mm |
| Type de porte | Plaine |
| Door height 1 | 1925 mm |
| plateau Capacité de charge | 75kg |
| Largeur | 800 |
| Profondeur | 550 |
| Hauteur | 2000 |
| Numé | 94032080 |
| Matériau du produit | Tôle d'acier |
| Surface de produit | Couvert de poudre |

## Choix du produit

| | |
|---|---|
| Couleur: | Gris clair / Gris anthracite |
| | Gris / Bleu clair |
| | Gris clair / Gris clair |
| | Gris clair / Rouge |